

# Informatizzazione cimiteriale

Servizio offerto da Gerundocoop

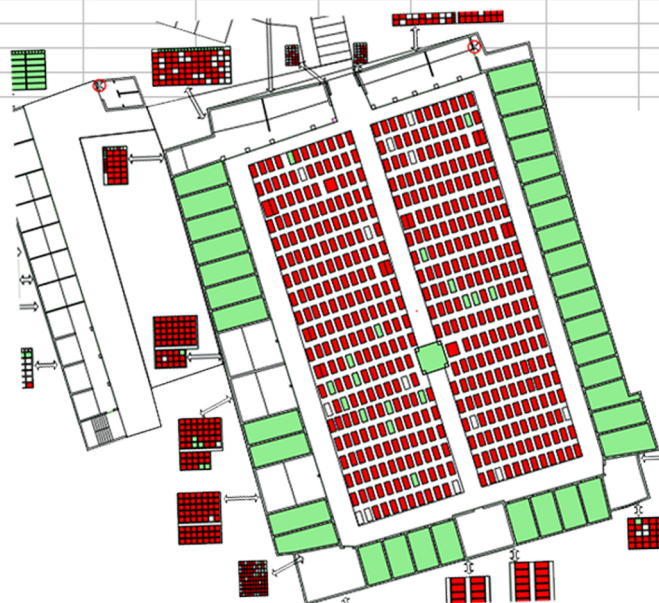

Codice	Nome	Cognome	Data nascita	Data decesso	Sepoltura	Cimitero	Campo	Numero
1	Carlo	Bianchi	01/02/1938	20/01/2000	2	campo vecchio	destra 1	16
125	Giovanna	Rossi	26/09/1927	31/12/1999	3	campo vecchio	sinistra 2	32
326	Roberto	Verdi	23/03/1970	25/05/2008	4	campo vecchio	destra 1	55
4	Marco	Ciclamino	01/01/1901	10/10/1997	14	campo vecchio	destra 1	69
8	Luisa	Arancio	30/06/1937	18/11/1999	18	campo vecchio	destra 1	1
14	Giuseppe	Verdi	29/04/1930	31/08/2001	36	campo vecchio	sinistra 2	25

Software per la gestione dei servizi cimiteriali e funerari  
Servizi di censimento-rilievi-input defunti e concessioni

Gerundocoop scarl - via Dell'Industria 19, 26010 Vaiano Creiasco (CR)

Tel. 0373-276056 Fax 0373-278524

[www.gerundocoop.it](http://www.gerundocoop.it) [info@gerundocoop.it](mailto:info@gerundocoop.it)

Il servizio informatizzazione cimiteriale offerto da **Gerundocoop**, copre a 360° le esigenze delle Amministrazioni Comunali.

Dalla fornitura-installazione del software, e corso di formazione del cliente on-site, alla consegna di un prodotto "chiavi in mano", in sintesi, i ns. servizi sono i seguenti:

- **Fornitura software gestionale**
- **Formazione del personale direttamente presso la sede del Committente**
- **Assistenza telefonica e tramite email**
- **Rilievi cartografici e fotografici**
- **Censimenti defunti**
- **Data entry defunti, concessioni, contratti, fotografie**
- **Realizzazione cartografia cimiteriale e impianto/attivazione database**
- **Conversione di dati informatici già in possesso del cliente**

Ciò che offriamo è un moderno strumento di gestione del cimitero e di tutte le pratiche amministrative ad esso collegate, che Vi consentirà di tenere quotidianamente sotto controllo le concessioni in scadenza e di provvedere al loro rinnovo, di ricercare facilmente le tombe libere, generare e stampare contratti e concessioni con due click del mouse, stampare fatture e bollettini, gestire illuminazione votiva e la polizia mortuaria.

I dati sono tutti collegati ad una cartografia georeferenziata, che Vi consentirà di ricercare i dati di Vs. interesse sia partendo dalla cartografia che dai canonici campi di ricerca alfabetici.

**Cosa segna la differenza fra la ns. offerta da quelle delle altre Ditte?** Semplice, innanzitutto **la professionalità e la serietà del ns. personale**, che dal 1998 si occupa di realizzare progetti concreti e di fornire consulenza tecnica alle Amministrazioni Comunali, affiancandosi al personale addetto, od ove vi sia carenza di addetti o di tempo materiale necessario alla realizzazione del progetto, sostituendosi ad essi in tutte le mansioni necessarie, dalla realizzazione della cartografia con strumenti GIS, al censimento puntuale dei defunti, all'inserimento dei dati dei defunti-concessionari-concessioni-contratti; dopodichè, dall'**utilizzo di un software fra i più moderni e completi presenti sul mercato**. Come già detto, il database dei dati è collegato ad una cartografia georeferenziata; questa non è finalizzata solo alla gestione ordinaria del cimitero, ma può essere utilizzata anche dal Vs. Ufficio Tecnico in caso di lavori di ristrutturazione o ampliamento.

Segue, nelle pagine successive, la descrizione del software da noi proposto ed utilizzato per la realizzazione dei ns. servizi.

**Per maggiori dettagli inerenti i servizi di informatizzazione del cimitero, Vi invitiamo a contattarci allo 0373-276056 o a scriverci una email all'indirizzo [info@gerundocoop.it](mailto:info@gerundocoop.it)**

I nostri Clienti:

Comune di Crespiatica (LO)  
Comune di Isola Dovarese (CR)  
Comune di Montodine (CR)  
Comune di Volongo (CR)

# Digital Cemetery

## Il programma evoluto per la Gestione Cimiteri

Digital Cemetery è un programma per la gestione completa dei cimiteri e delle attività collegate. E' stato sviluppato per le piattaforme Windows 2000/XP e Vista.

Caratteristiche principali:

- Gestione sepolture, defunti, concessioni, anagrafiche, illuminazione votiva, polizia mortuaria, bollettazione e fatturazione;
- Ogni oggetto è collegato e visualizzabile nella cartografia con livelli distinti e sovrapponibili;
- Facilmente integrabile con i software Anagrafe e Demografici esistenti;
- Sviluppato con la più moderna tecnologia Microsoft e basato su standard aperti;

Con Digital Cemetery è possibile gestire tutte le attività relative ad uno o più cimiteri di pertinenza di uno o più comuni. I dati sono gestibili contemporaneamente da tutte le postazioni di lavoro, senza limiti tecnici o commerciali sul numero di utenti collegati.

Gli utenti sono gestiti tramite gruppi, ciascuno dei quali con un proprio livello di accessibilità alle funzioni del programma.

Le principali aree gestite sono le seguenti:

- Sepolture
- Defunti
- Concessionari
- Concessioni
- Illuminazione Votiva
- Polizia Mortuaria
- Bollettazione e Fatturazione

Per ogni modulo è visualizzabile la guida in linea direttamente nel programma.

### Standard Aperti

Digital Cemetery utilizza come database PostgreSQL, il server database open source e utilizzabile liberamente.

Richiede limitate risorse hardware e può girare su Microsoft Windows Server o Linux.

La cartografia è basata sullo standard aperto (non proprietario) OpenGIS, supportata dal server tramite l'estensione PostGIS.

La cartografia può essere modificata direttamente dagli utenti tramite le funzioni di copia e incolla sepolture.

Per aggiornamenti più complessi (es. nuovi blocchi di loculi) le mappe sono modificabili tramite applicativi open source come Udig in modo autonomo.

# Digital Cemetery

Il programma evoluto per la Gestione Cimiteri

## Defunti e Concessioni

In Digital Cemetery ogni sepoltura è individuata dalle seguenti informazioni:

- \* Comune e cimitero di riferimento
- \* Tipologia (es. tomba di famiglia, loculo, etc).
- \* Tipo Piano, Serie, Fila, Subalterno e Numero
- \* Descrizione, Gruppo e note

Ad ogni defunto è associata la propria sepoltura tramite la ricerca cartografica oltre ai dati anagrafici e medici. E' possibile associare fotografie digitali alle sepolture.

Ogni concessione è creata iniziando dall'archivio dei concessionari e dei defunti associando informazioni specifiche come il tipo di concessione, la durata, scadenza, etc. Tutte le caratteristiche delle sepolture e delle concessioni sono basate su tabelle del database e configurabili liberamente in base ai dati in possesso all'ufficio tecnico.

# Digital Cemetery

Il programma evoluto per la Gestione Cimiteri

## Cartografia

Ogni oggetto gestito nel programma è visualizzabile nella cartografia, è possibile navigare nelle mappe, vedere i diversi livelli e le descrizioni in modo distinto o globale, con livelli di zoom a scelta.

Le ricerche possono essere svolte direttamente nella cartografia o in modo testuale, per poi visualizzare nelle mappe il risultato.

La cartografia può essere creata elaborando i file nello standard Autocad dxf, uno dei più diffusi nella Pubblica Amministrazione.

Codice	Categorie	Provincia	Comune	Data	Substrato
3	3	NON SPECIFICATA	NETUNO	01 LUGO (0457)	NETUNO
4	4	NON SPECIFICATA	NETUNO	01 LUGO (0457)	NETUNO
5A	5A	NON SPECIFICATA	NETUNO	01 LUGO (0457)	NETUNO
5B	5B	NON SPECIFICATA	NETUNO	01 LUGO (0457)	NETUNO
5C	5C	NON SPECIFICATA	NETUNO	01 LUGO (0457)	NETUNO
5D	5D	NON SPECIFICATA	NETUNO	01 LUGO (0457)	NETUNO
5E	5E	NON SPECIFICATA	NETUNO	01 LUGO (0457)	NETUNO
5F	5F	NON SPECIFICATA	NETUNO	01 LUGO (0457)	NETUNO
5G	5G	NON SPECIFICATA	NETUNO	01 LUGO (0457)	NETUNO
5H	5H	NON SPECIFICATA	NETUNO	01 LUGO (0457)	NETUNO
5I	5I	NON SPECIFICATA	NETUNO	01 LUGO (0457)	NETUNO
5J	5J	NON SPECIFICATA	NETUNO	01 LUGO (0457)	NETUNO
5K	5K	NON SPECIFICATA	NETUNO	01 LUGO (0457)	NETUNO
5L	5L	NON SPECIFICATA	NETUNO	01 LUGO (0457)	NETUNO
5M	5M	NON SPECIFICATA	NETUNO	01 LUGO (0457)	NETUNO
5N	5N	NON SPECIFICATA	NETUNO	01 LUGO (0457)	NETUNO
5O	5O	NON SPECIFICATA	NETUNO	01 LUGO (0457)	NETUNO
5P	5P	NON SPECIFICATA	NETUNO	01 LUGO (0457)	NETUNO
5Q	5Q	NON SPECIFICATA	NETUNO	01 LUGO (0457)	NETUNO
5R	5R	NON SPECIFICATA	NETUNO	01 LUGO (0457)	NETUNO
5S	5S	NON SPECIFICATA	NETUNO	01 LUGO (0457)	NETUNO
5T	5T	NON SPECIFICATA	NETUNO	01 LUGO (0457)	NETUNO
5U	5U	NON SPECIFICATA	NETUNO	01 LUGO (0457)	NETUNO
5V	5V	NON SPECIFICATA	NETUNO	01 LUGO (0457)	NETUNO
5W	5W	NON SPECIFICATA	NETUNO	01 LUGO (0457)	NETUNO
5X	5X	NON SPECIFICATA	NETUNO	01 LUGO (0457)	NETUNO
5Y	5Y	NON SPECIFICATA	NETUNO	01 LUGO (0457)	NETUNO
5Z	5Z	NON SPECIFICATA	NETUNO	01 LUGO (0457)	NETUNO

# Digital Cemetery

Il programma evoluto per la Gestione Cimiteri

Digital Cemetery include veloci funzioni di ricerca per ogni tipologia di dato gestito, richiamabili dal pratico menu in stile Outlook. Tutti gli elementi del programma sono collegati tra loro: dalla sepoltura si può giungere ai defunti, dai defunti alle concessioni, alle fatturazioni e bollettazioni e viceversa.

[Tutte le informazioni sono raggiungibili in modo chiaro e diretto.](#)

Inoltre il programma è dotato di un pratico promemoria: [ad ogni apertura, ricorda le concessioni in scadenza nel mese corrente.](#)

Con due click di mouse si arriva a generare il nuovo contratto di concessione!

I modelli dei contratti sono modificabili liberamente dagli utenti, per mezzo del pratico editor integrato, e le stampe compilate sono esportabili in formato html, rtf (formato supportato da Microsoft Office), pdf.

**Comune di Volongo**  
Provincia di Cremona  
*Amministrativo Economico Finanziario*

**REP. N. 83/caso uso 06/12/2002**

Contratto per la concessione di un Comune di Comune di Volongo - Cimitero di VOLONGO - Sepoltura Tombe - Campo Campo Tombe Giardino - Serie Sinistra - Piano NESSUNO - Fila 3 - Subalterno NESSUNO - Numero 62 nel Cimitero Comunale

The interface also shows a toolbar with 'Print...', '100%', and '1/3' indicators, and a status bar at the bottom with 'Word', 'Pdf', 'Html', 'Modello 03\_concessione\_spl.rtf', and 'Chiudi' buttons.

Le ricerche possono partire dalla cartografia, richiamando da una specifica tomba i dati del defunto occupante, avendo così accesso a tutto quanto a questo collegato (concessioni, illuminazione votiva, ecc.)

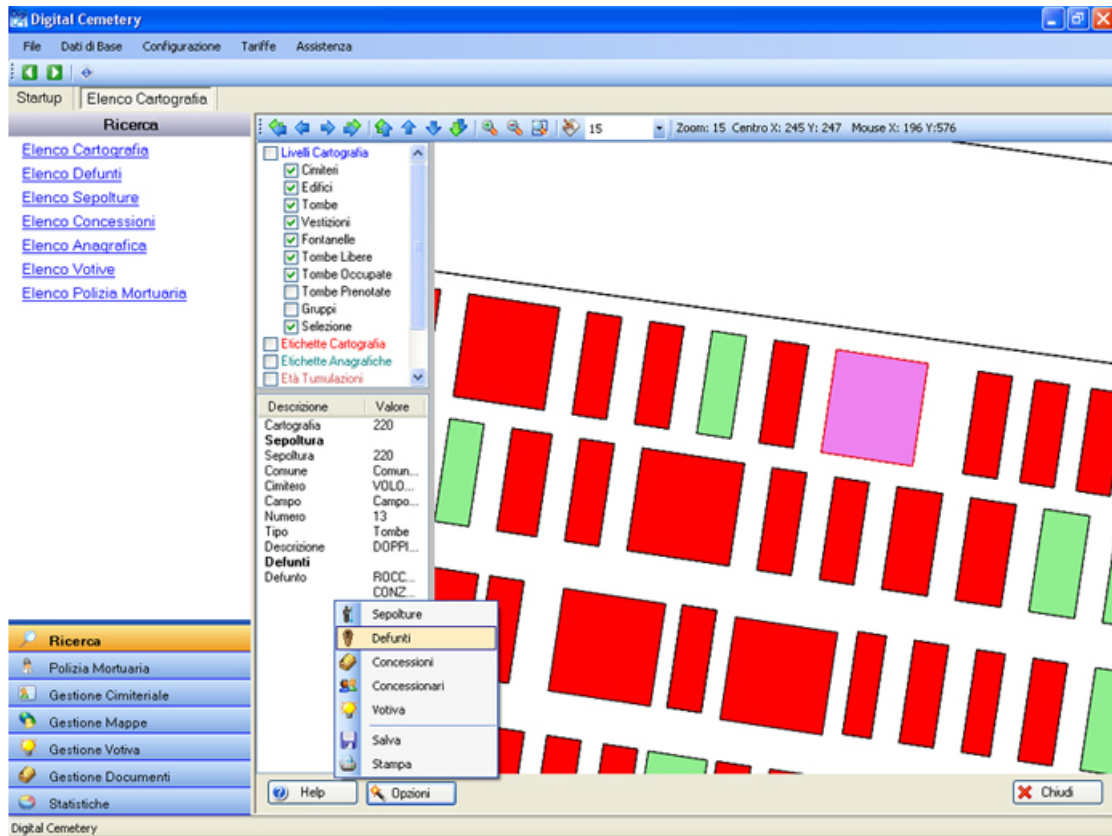

oppure tramite i consueti campi di ricerca alfanumerici

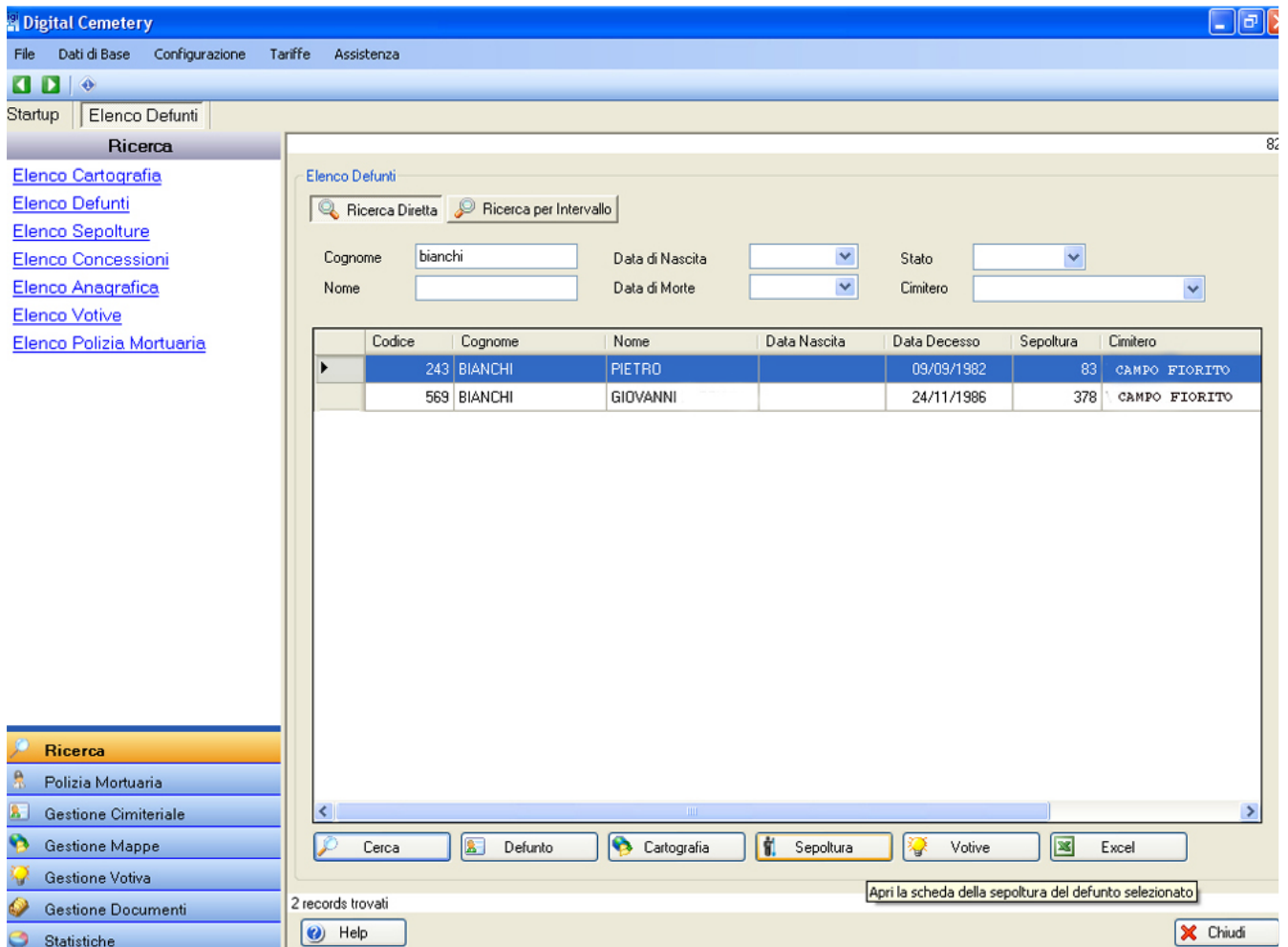

# Digital Cemetery

Il programma evoluto per la Gestione Cimiteri

Il software integra la completa gestione delle attività della polizia mortuaria:

- \* Esumazioni, estumulazioni, inumazioni;
- \* Autorizzazione trasporti salme;
- \* Funerali e cremazioni.

Dati Registro Attività		Attività Polizia Mortuaria	Note
Codice	2	Data	05/04/2008
Richiedente	COSTANZI PALMINA	ESTUMULAZIONE STRAORDINARIA	
Parentela	NON SPECIFICATA	Protocollo Repertorio	
Defunto	CONTE ROSA 1930-06-16	N.	12/P Data 02/04/2008
Impresa	ULTIMO VIAGGIO SRL	Utente	Demo2 Utente
Autontà	OBLINOTTI PIERANTONIO		

At the bottom of the interface, there are buttons for 'Letture Record', 'Help', 'Stampa', and 'Bolettazione'. A sidebar on the left contains navigation options: Ricerca, Polizia Mortuaria (highlighted), Gestione Cimiteriale, Gestione Mappe, Gestione Voliva, and Gestione Documenti.

# Digital Cemetery

Il programma evoluto per la Gestione Cimiteri

## Illuminazione votiva

Nell'area dedicata all'illuminazione votiva per ogni fascicolo si specificano il richiedente ed il contribuente, ed ad ogni documento è associabile uno o più defunti.

Sono presenti comode funzioni per la tariffazione, la bollettazione, la stampa su bollettino, la generazione di file per il servizio Postel e la successiva rendicontazione.

